Universidad Continental

Asignatura:

Análisis y diseño de software

(Plan 2024)

NRC: 28638

Nro. Grupo: 07

Proyecto Grupal:

“Análisis y Diseño de un Sistema Web de Gestión del Rendimiento Académico para Instituciones Educativas de Nivel Escolar”

INTEGRANTES:

- Castillo Rojas Josué Adriano
- Solis Pérez Ximena
- Solis Hinostroza Cynthia Rossy

PERÚ

2026

3.2.- Modelo de procesos:

Proceso de Matrícula : por si acaso

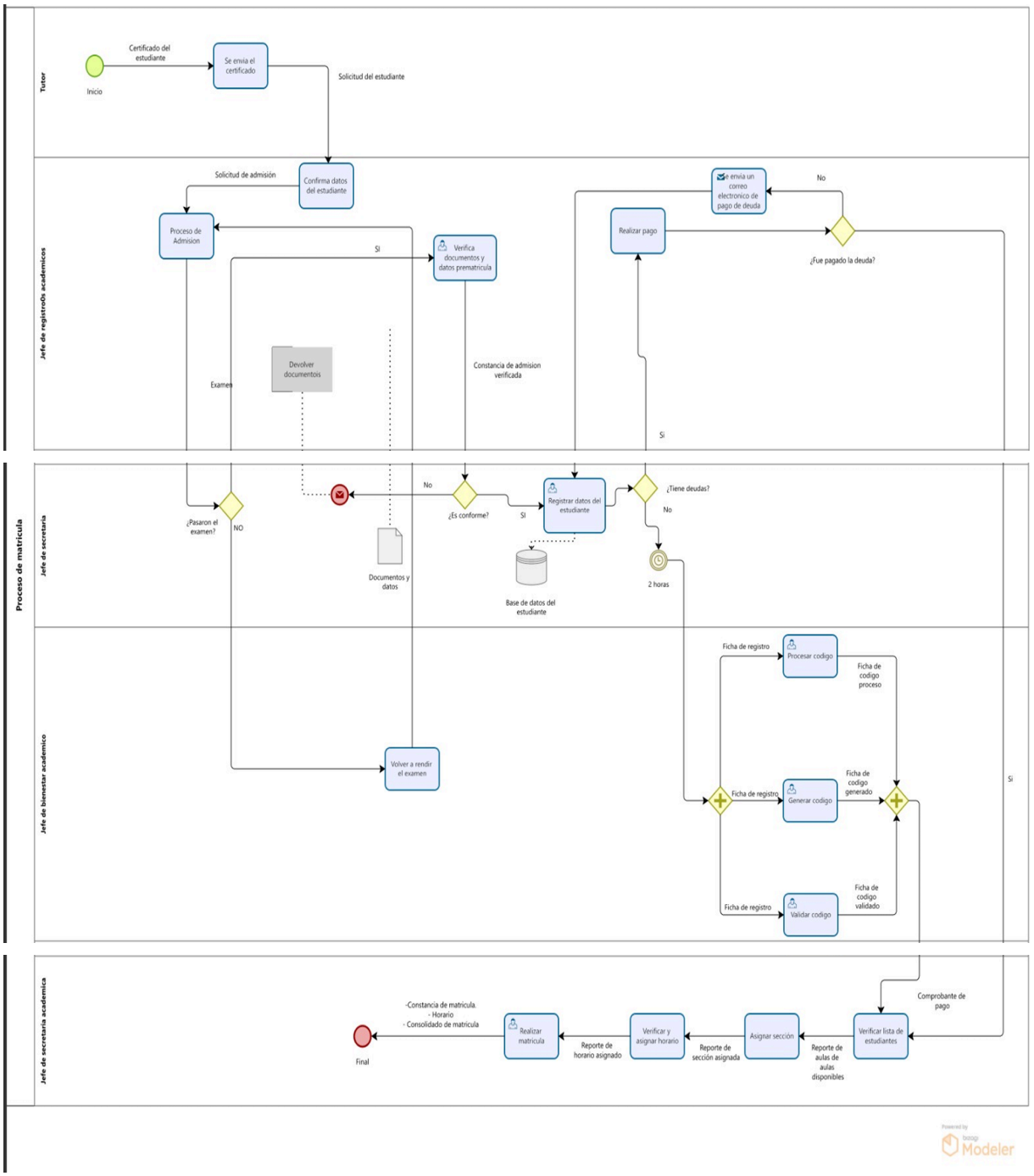

Proceso de Principal :

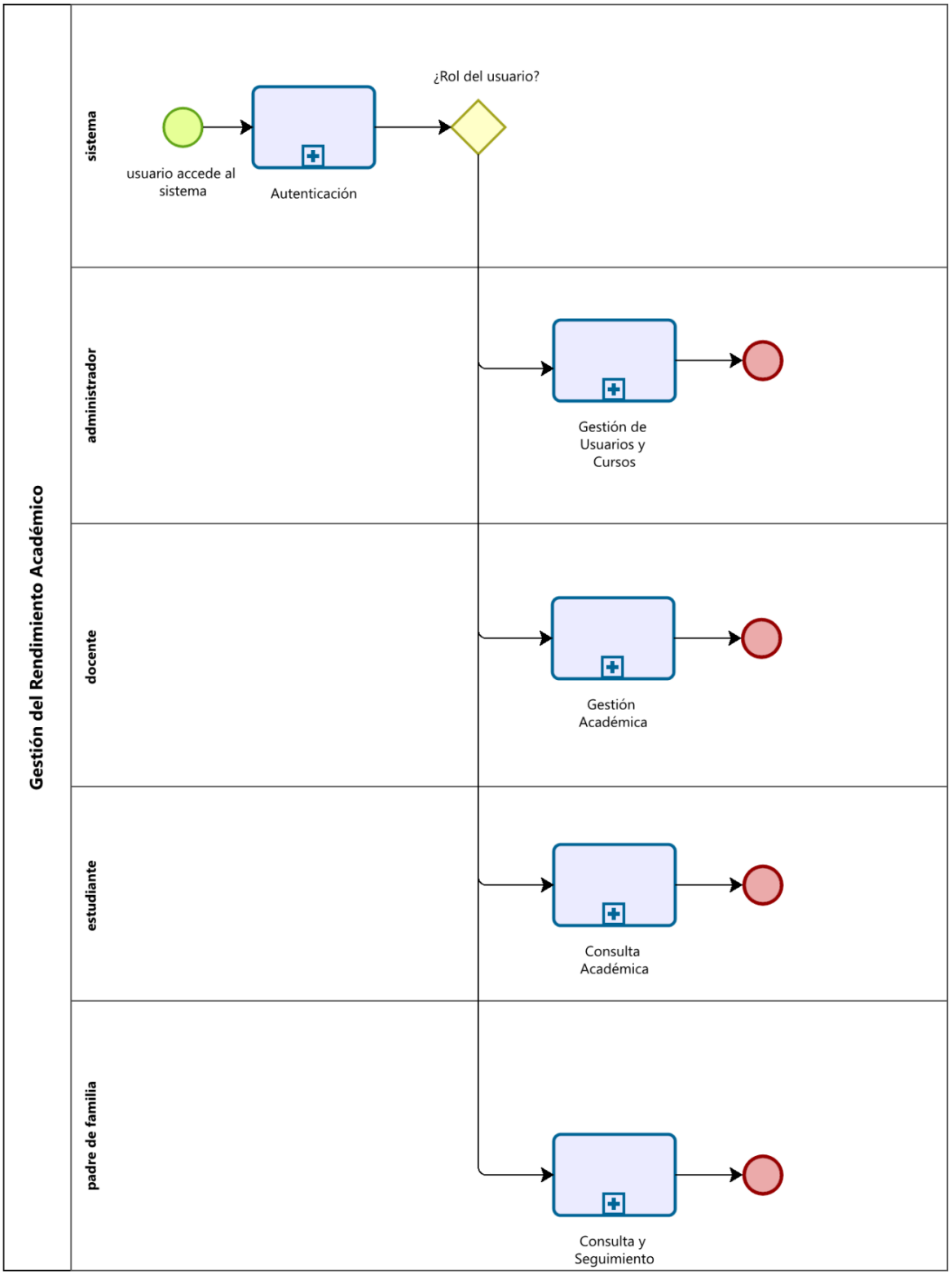

Powered by bizagi Modeler

Subprocesos:

Autenticación:

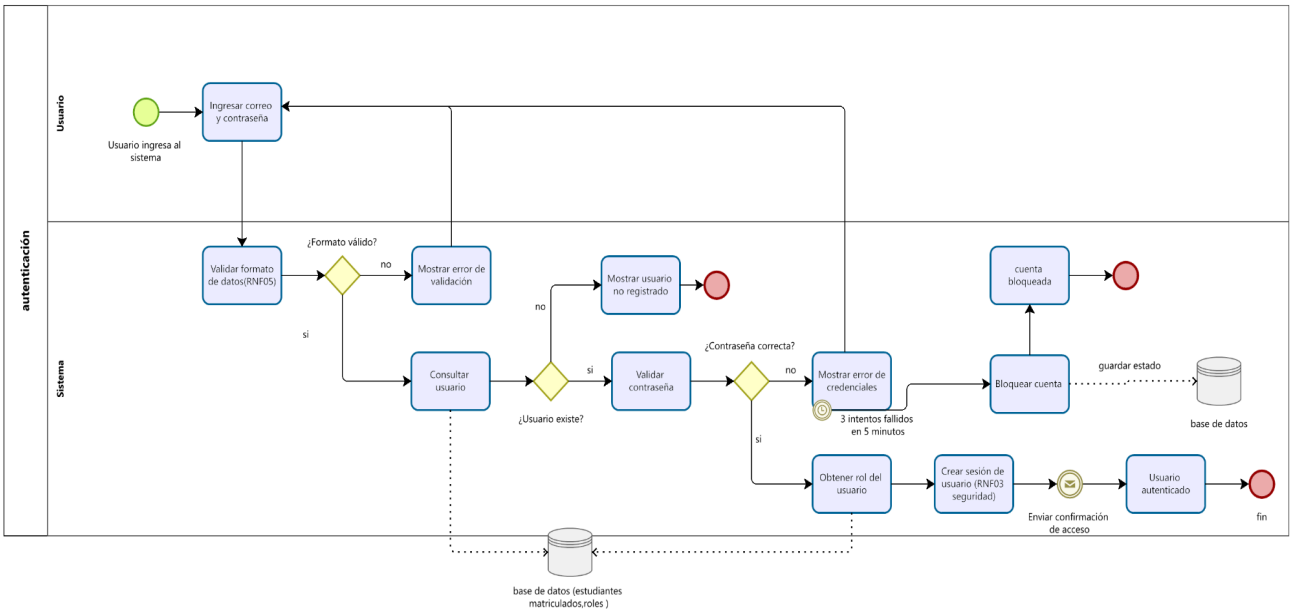

Registro de notas :

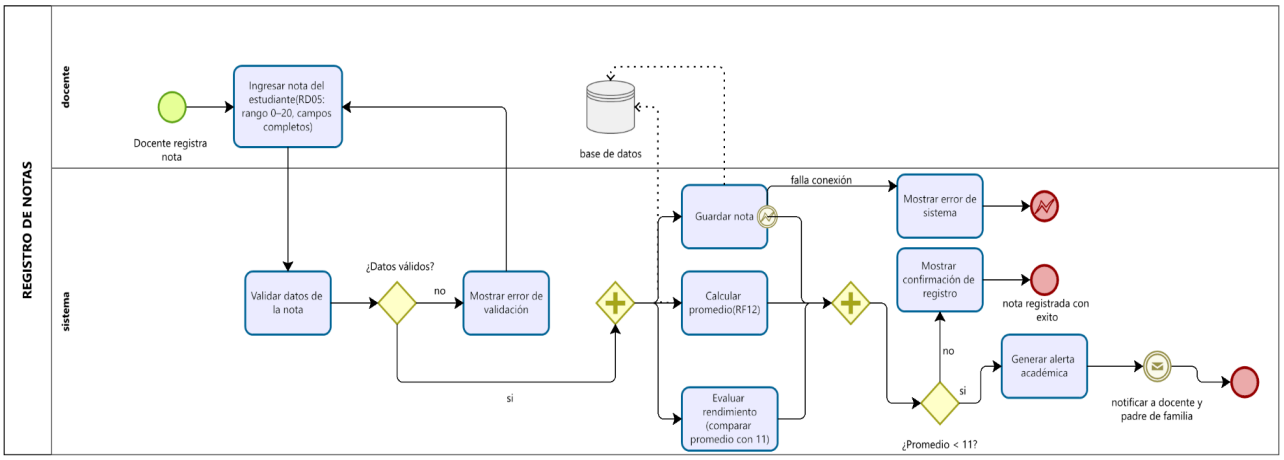

Registro de asistencias :

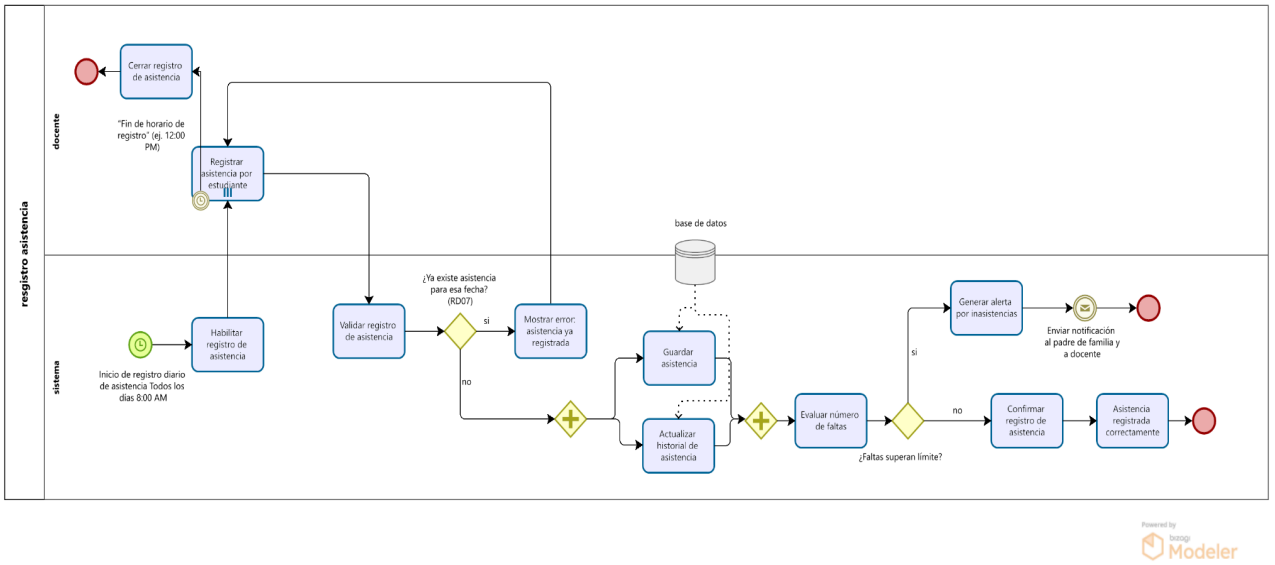

3.3.- Diagrama de actividad UML:

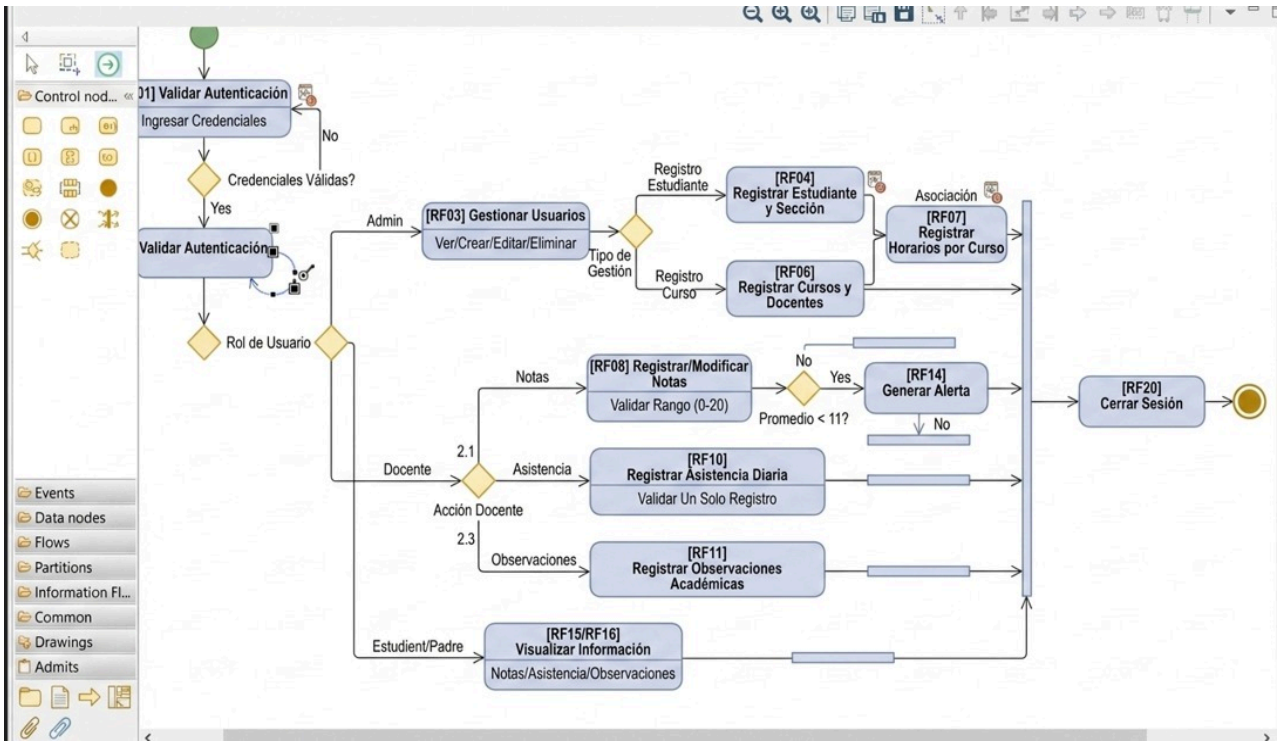

3.4.- Modelo de datos (Modelo E-R):

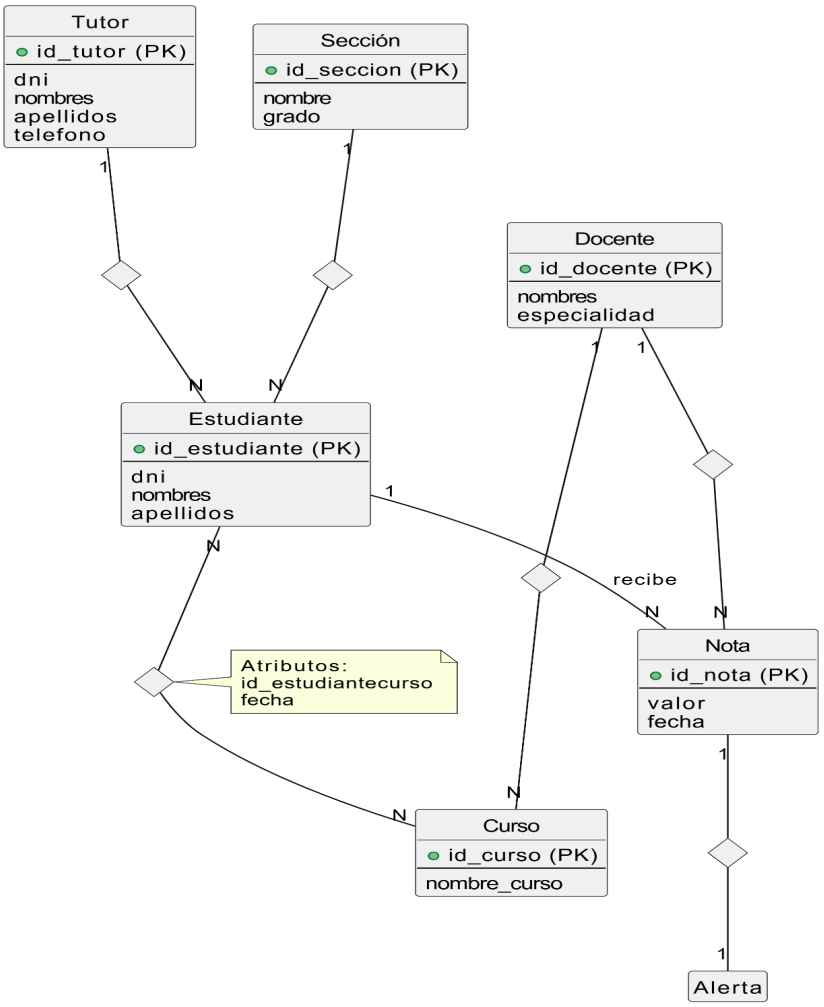

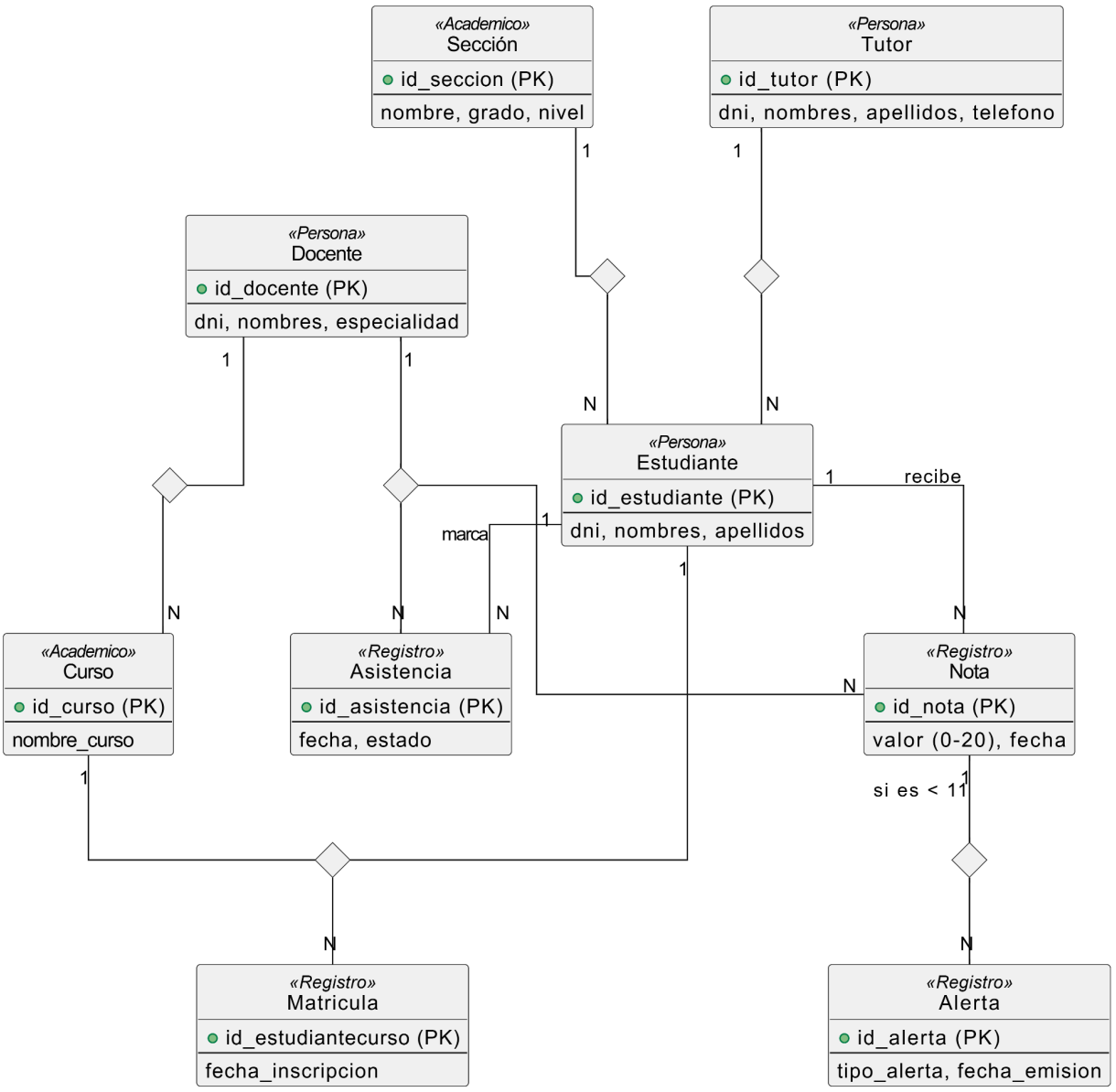
«Academico»
Sección
id_seccion (PK)
nombre, grado, nivel
«Persona»
Tutor
id_tutor (PK)
dni, nombres, apellidos, telefono
«Persona»
Docente
id_docente (PK)
dni, nombres, especialidad
«Persona»
Estudiante
id_estudiante (PK)
dni, nombres, apellidos
recibe
marca
«Academico»
Curso
id_curso (PK)
nombre_curso
«Registro»
Asistencia
id_asistencia (PK)
fecha, estado
«Registro»
Nota
id_nota (PK)
valor (0-20), fecha
si es < 11
«Registro»
Matricula
id_estudiantecurso (PK)
fecha_inscripcion
«Registro»
Alerta
id_alerta (PK)
tipo_alerta, fecha_emision

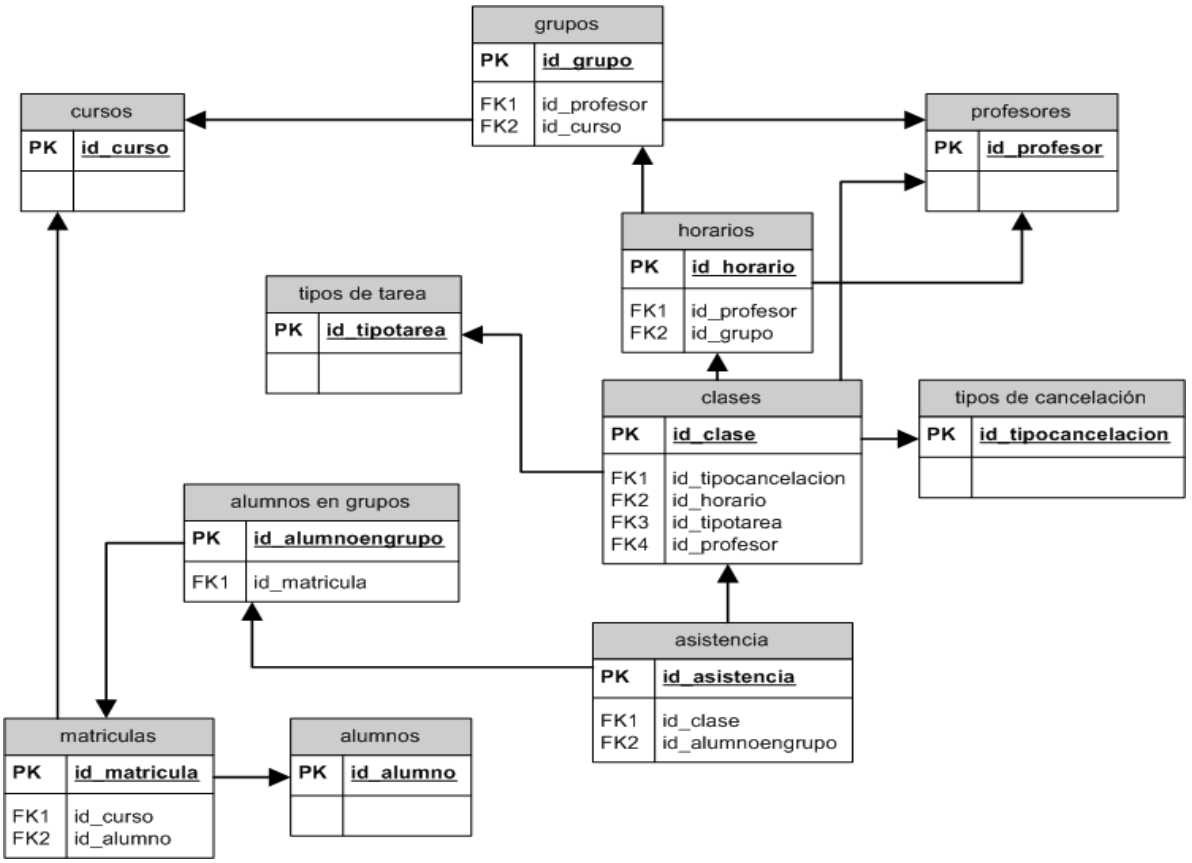
grupos
PK id_grupo
FK1 id_profesor
FK2 id_curso
cursos
PK id_curso
profesores
PK id_profesor
horarios
PK id_horario
FK1 id_profesor
FK2 id_grupo
tipos de tarea
PK id_tipotarea
clases
PK id_clase
FK1 id_tipocancelacion
FK2 id_horario
FK3 id_tipotarea
FK4 id_profesor
tipos de cancelación
PK id_tipocancelacion
alumnos en grupos
PK id_alumnoengrupo
FK1 id_matricula
asistencia
PK id_asistencia
FK1 id_clase
FK2 id_alumnoengrupo
matriculas
PK id_matricula
FK1 id_curso
FK2 id_alumno
alumnos
PK id_alumno